FAMILY LINES: LIVIGNO - WŁOCHY

05-12.08.2023

Zapraszamy na FAMILY lines - rodzinny wyjazd rowerowy,
z wysokiej jakości szkoleniem w rodzinnej atmosferze.

LIVIGNO

Miejsce oferuje dwa duże bike parki po dwóch stronach doliny: **Mottolino i Carosello 3000**. W tym pierwszym będziemy jeździć przez 4 dni, w drugim 2 dni. Każdy znajdzie tu coś dla siebie - gwarantujemy.

Przez góry w Livigno ciągną się trasy rowerowe, na które zabierzemy osoby dorosłe na rowerach elektrycznych.

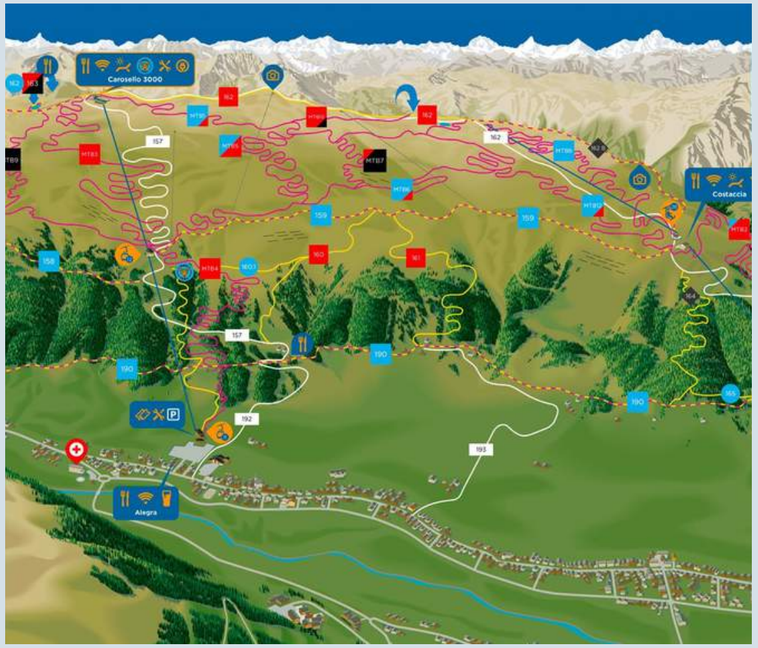

BIG LINES

SZKOLENIE

Stawiamy przede wszystkim na jakość, a nie ilość. Dobieramy najlepszą kadrę, która na rowerze przeprowadzi efektywny trening, a po południu zapewni opiekę i dodatkowe animacje dzieciom.

- grupy dzieci i dorosłych
- szkolenie 5h x 6 dni
- podział na grupy szkoleniowe wg umiejętności i wieku
- szkolenie z podstawowego serwisowania roweru
- videoanalizy
- popołudniowe animacje dla dzieci

DZIECI
- szkolenie w bike parku

DOROŚLI
- szkolenie w bike parku
- wycieczki na rowerach elektrycznych

BIG LINES

HOTEL MARGHERITA

Trzygwiazdkowy Hotel Margherita w Livigno usytuowany jest na lekkim wzniesieniu z widokiem na okolicę.

Hotel **przyjazny rowerzystom** jest specjalnie dostosowany do ich potrzeb - oferuje miejsce do mycia rowerów, możliwość codziennego prania i suszenia ubrań sportowych oraz garaż do przechowywania sprzętu.

Pod kolej gondolową w Mottolino Bikepark dojedziemy w 2 minuty na rowerach, a pod gondolę Carosello w 10 minut.

Wygodnym rozwiązaniem jest transport samolotowy (Innsbruck/Mediolan/Bergamo) - pomożemy w transporcie rowerów i bagaży oraz transferze z lotniska.

ECONOMY ROOMS

Minimalistyczne i jasne dwu- lub trzyosobowe pokoje, w których znajduje się TV z kanałami satelitarnymi oraz sejf.

Pokoje nie dysponują balkonem.

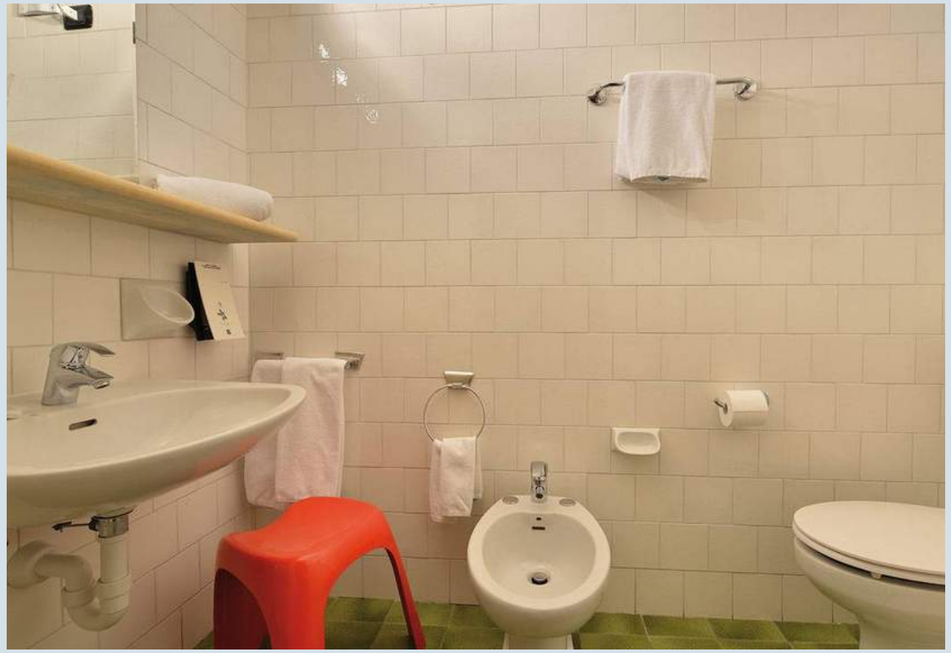

BIG LINES

COMFORT ROOMS

Przytulne pokoje dwu- i trzyosobowe, w których znajduje się TV z kanałami satelitarnymi oraz sejf.

Większość pokoi posiada balkon.

BIG LINES

DELUXE ROOMS

Wysokiego standardu, eleganckie pokoje dwu- i trzyosobowe, w których znajduje się TV z kanałami satelitarnymi, sejf oraz minibar.

Wszystkie pokoje posiadają balkon z pięknym widokiem na dolinę Livigno.

WYŻYWIENIE

HB: śniadania w formie bufetu szwedzkiego - tradycyjne włoskie menu na słodko oraz na słono z typowymi produktami regionu Valtellina.

Podczas obiadokolacji serwowany jest bogaty bufet z przystawkami i sałatkami oraz cztery jadłospisy do wyboru z opcjami tradycyjnych dań regionalnych, wegetariańskich, dietetycznych oraz świeżych ryb. Dostępne jest również menu bezglutenowe.

WELLNESS

Strefa wellness składa się z sauny fińskiej, małego basenu z chłodną wodą oraz strefy relaksacyjnej.

UDOGODNIENIA

W hotelu znajduje się bar ze sprzętem do gry w piłkarzyki i bilard oraz sala zabaw dla dzieci.

Przy budynku jest myjka rowerowa, garaż dla rowerów i parking samochodowy.

BIG LINES

CENA

ceny w euro	osoba dorosła	dziecko 15+	dziecko 7-15	dziecko 3-6
ECONOMY ROOM	670	575	510	350
COMFORT ROOM	685	585	520	360
DELUXE ROOM	745	640	565	390

*zniżki dla dzieci obowiązują przy dwóch osobach dorosłych w pokoju

Cena zawiera:
- zakwaterowanie (7 noclegów)
- wyżywienie HB
- opiekę nad dziećmi w przerwie w bike parku
- popołudniowe animacje dla dzieci
- wejście na wellness
- gadżety dla każdego uczestnika
- pamiątkowe zdjęcia
- opieka i pomoc techniczna kadry

Cena nie zawiera:
- karnetu
- szkolenia
- dojazdu
- ubezpieczenia
- tourist tax

Szkolenie (5h x 6 dni):
- grupa dorosłych: **2 100 zł**
- grupa dzieci: **2 100 zł**
- indywidualne: na zapytanie

Dodatkowo:
- transport bagażu/roweru: 400 zł
- transfer lotniskowy: cena zależy od liczby chętnych osób

BIKEPASS (6 dni):
- osoba dorosła: **183 euro**
- dziecko ur. w 2009 - 2017: **124,50 euro**
- dziecko ur. w 2018 i później: gratis

BIG LINES

RIDE HERE, RIDE NOW

BIG LINES

+48 692 586 155
BIURO@BIGLINES.PL
WWW.BIGLINES.PL